2025 - MISE EN PLACE DU PROGRAMME ECOPOUSSE

19/11/2025

Ecopousse est un programme national de sensibilisation à l'environnement. Il a été initié par l'Action des Collectivités Territoriales pour l'Efficacité Énergétique (ACTEE) et porté par EcoCO2.

Les élus du Pays du Mans ont décidé en 2025, pour la première fois, de mettre en place cette opération sur le territoire qui est pilotée par le service EC2. À destination des élèves de la moyenne section au CM2, le programme prévoit 3 ateliers par classe durant l'année scolaire.

Les ateliers seront animés par l'association Les Petits Débrouillards Grand Ouest, retenue par EcoCO2. Le coût total de l'opération 68 340€ TTC est financé via les Certificats d'Économie d'Énergie (CEE) et le Pays du Mans.

PLANNING DE DÉPLOIEMENT

Premier Atelier	Second Atelier	Troisième Atelier
Novembre à Décembre	Janvier à Mars	Avril à Juin

POURSUITE DU PROGRAMME

Le premier atelier, prévu pour la fin 2025, est obligatoire et porte sur l'initiation à l'énergie.
À partir de janvier 2026 et jusqu'à la fin de l'année scolaire, les classes participeront aux deuxième et troisième ateliers, dont les thématiques pouvaient être choisies librement parmi :

- Alimentation
- Appareils électriques
- Déchets et Économie circulaire
- Écomobilité
- Eau
- Biodivesrité
- Éclairage
- Chauffage et climatisation
- Changement climatique

Les thèmes retenus par les écoles sont : principalement l'alimentation et la biodiversité.
En complément : appareils électriques et changement climatiques, et chauffage/climatisation et déchets

RÔLES DES PARTIES PRENANTES

- ACTEE — Porteur de projet national
- ecoCO2 — Maitrise d'œuvre nationale
- Les petits débrouillards Grand Ouest — Maitrise d'œuvre locale, Déploiement opérationnel local
- Pays du Mans — Maitrise d'ouvrage locale

1 500 élèves de la moyenne section au CM2

- déploiement sur l'ensemble des intercommunalités
- 22 communes
- 28 écoles
- 67 classes dont 50% de niveau CE2 et au-delà

100 % des écoles qui ont candidaté

ont au moins une classe qui participe

48 % des classes qui ont candidaté ont été retenues

140 candidatures reçues

L'objectif initial de participation était à 21 classes.
140 candidatures reçues = 7 fois plus que l'objectif initial
67 lauréats = 3 fois plus que l'objectif initial

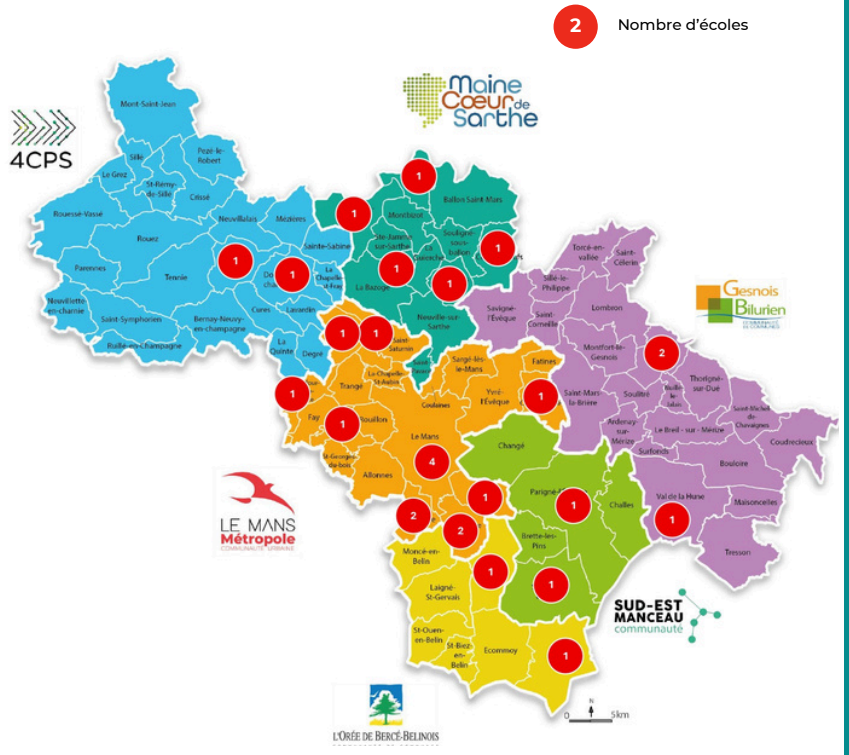

Pour toute information complémentaire, veuillez contacter Grégoire PAVY : conseiller en transitions, par mail à l'adresse gregoire.pavy@paysdumans.fr ou au 06 63 52 31 98